Unser Team

Das interdisziplinäres Team besteht aus examinierten Pflegekräften, den Mitarbeiterinnen in der Hauswirtschaft, einer Sozialarbeiterin sowie dem Hausmeister.

Unser Personal nimmt regelmäßig an Weiterbildungsangeboten sowie Supervisionen teil. Es stellt sich bewusst den Themen Krankheit, Sterben, Tod und Trauer, um auf die Bedürfnisse unserer Gäste und ihrer Angehörigen liebevoll und professionell eingehen zu können.

Unterstützt werden wir von qualifizierten ehrenamtlichen Hospizhelferinnen und -helfern.

„Letzten Endes ist es dies, worum es in der Frage um Leben, Tod und Übergang geht: Das Leben Anderer zu berühren und damit auch sein eigenes zu bereichern.“

Elisabth Kübler-Ross

Wie können Sie zu uns kommen?

Die Versorgung in einem Hospiz ist für Menschen gedacht, die an einer Erkrankung leiden, die unaufhaltsam fortschreitet, bei der Heilung ausgeschlossen ist und die vermutlich das Leben beenden wird.

Eine Aufnahme ist unabhängig von Nationalität oder Religion und erfolgt über die jeweilige Krankenkasse.

Dazu benötigen Sie ein Antragsformular, welches der Versicherte und der einweisende Arzt gemeinsam ausfüllen müssen.

Diese Formulare und weitere Informationen zur Hospizversorgung finden Sie auf der Internetseite: www.emmaus-niesky.de

Sehr gern beraten wie Sie auch persönlich oder telefonisch.

Friederike Salewski
Leitung Stationäres Hospiz

E-Mail: f.salewski@emmaus-niesky.de
Tel.: 03588/264-200

oder
im Hospiz „Haus am Weg“
Poststraße 18, 02906 Niesky

Spendenkonto:
IBAN: DE 06 3506 0190 1618 680 025
BIC: GENO DE D1 DKD
Kontoinhaberin:
Diakonissenanstalt EMMAUS
Verwendungszweck: Hospiz

CHARTA zur Betreuung schwerstkranker und sterbender Menschen in Deutschland

Diakonissenanstalt
EMMAUS
Niesky

Hospiz

„Haus am Wege“

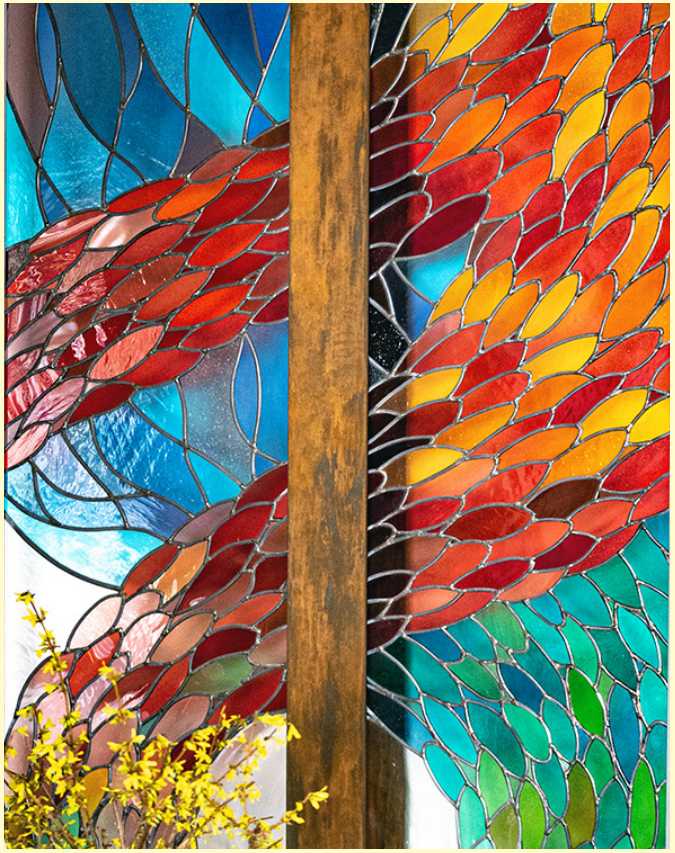

„Der Tod eines Menschen ist das Zurückgeben einer Kostbarkeit, die uns Gott geliehen hat.“

Diakonie

Wir stellen unser Haus vor

Das Hospiz „Haus am Wege“ möchte für schwerstkranke und sterbende Menschen eine sichere Herberge sein, in der sie in Geborgenheit, Ruhe und familiärer Atmosphäre selbstbestimmt und würdevoll die letzte Zeit ihres Lebens verbringen können.
Wir bejahen das Leben und wollen mithelfen, es bis zum Ende lebenswert zu gestalten. Wir möchten unsere Gäste mit ihren vielfältigen Bedürfnissen unterstützen, so dass sie in ihrer Situation ein hohes Maß an Lebensqualität finden.
In der Diakonissenanstalt EMMAUS, zu der unser Hospiz gehört, ist es uns ein Anliegen christliche Nächstenliebe praktisch erlebbar werden zu lassen.
Jeder Gast bestimmt selbst seinen Tagesrythmus, kann persönliche Dinge mitbringen und Angehörige dürfen jederzeit an der Seite des schwer erkrankten Menschen sein.

Ausstattung

Für jeden Gast steht ein Einzelzimmer mit eigenem Bad, Telefon, Fernseher und überdachter Terrasse zur Verfügung.

Es besteht die Möglichkeit durch persönliche Dinge das Zimmer noch individueller zu gestalten, z.B. durch einen bequemen Sessel oder kleine Regale.
Die große gemütliche Wohnküche ist das Herzstück des Hauses. Der robuste Esstisch und die Couchecke laden ein, zu gemeinsamen Mahlzeiten, Gesprächen und Begegnungen.
An die Wohnküche schließt sich eine große Terrasse an, weite Türen lassen Licht und Luft ins Haus.
Ein wunderbarer kleiner Park mit Pavillion und eine Gartenanlage laden zum Verweilen im Grünen ein.

Wo finden Sie uns?

Unser Hospiz befindet sich auf dem Gelände der Diakonissenanstalt EMMAUS in Niesky.
Umgeben von alten Bäumen und angrenzend an ein kleines Waldgebiet liegt das Haus mitten im Grünen und trotzdem eingebettet in die Stadt.
Niesky als Große Kreisstadt mit Sitz zahlreicher Behörden und Schulstandorte ist gut durch öffentliche Verkehrsmittel (Bus und Bahn) sowie auch über Fernstraße und Autobahn A4 mit dem PKW zu erreichen.
Parkplätze stehen direkt am Hospiz für Besucher zur Verfügung.

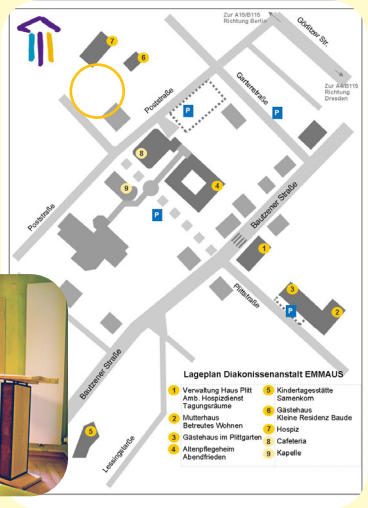

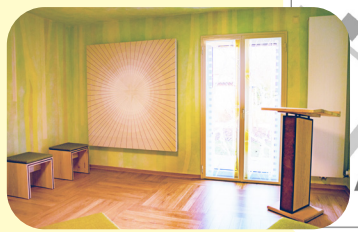

Für gemeinsame Andachten und persönliche Ruhemomente gibt es den außergewöhnlich gestalteten „Raum der Stille“.
Wie ein schützendes Blätterdach in einem sonnendurchfluteten Wald empfängt dieser Raum seine Besucher.
Wenn Besucher unserer Hospizgäste über Nacht bleiben wollen, bieten die Gästehäuser der Diakonissenanstalt EMMAUS sehr gute Bedingungen für den Aufenthalt.
Alle Hospizgäste haben die Möglichkeit, neben den Veranstaltungen im Hospiz auch die Gottesdienste und Andachten der EMMAUS Gemeinschaft zu besuchen.